



COLEGIO GUILLERMO LEÓN VALENCIA

INFORME DE GESTIÓN 2024



“Educación de calidad para vivir y servir.”

RESULTADOS 2024

Los resultados alcanzados dan respuesta a la Misión de la institución, la cual pretende Contribuir al desarrollo de los niños, niñas, adolescentes, jóvenes y adultos responsables, respetuosos, honestos y tolerantes a través de experiencias pedagógicas interactivas, democráticas e inclusivas que fortalezcan la aprehensión de conocimientos y el desarrollo de competencias ciudadanas, afectivas e integradoras.

GESTIÓN DIRECTIVA

- Se realizó seguimiento permanente al cumplimiento de las metas por parte de diferentes estamentos del gobierno escolar, ajustándose a las necesidades de la comunidad educativa.

GESTIÓN DIRECTIVA

- En cuanto a la planeación estratégica se continuó con la actualización de los planes, según la normatividad del M.E.N., la revisión de la planeación de la Educación Media Académica y Técnica de acuerdo con las necesidades y expectativas de estudiantes y padres, y la búsqueda de estrategias para mejorar la articulación de los diferentes planes y proyectos institucionales.

GESTIÓN DIRECTIVA

- Los diferentes estamentos del Gobierno Escolar fueron establecidos y funcionaron de manera adecuada, Consejo Directivo, Consejo Académico, Comisiones de Evaluación y Promoción, Comité de Convivencia Institucional y de las diferentes secciones, Personero Estudiantil, Comité de Alimentación Escolar, Consejo Estudiantil, Consejo de Padres, Asamblea de Padres de Familia, se realizaron todas las reuniones ordinarias programadas y las extraordinarias que se citaron, están los registros de actas de todas.

GESTIÓN DIRECTIVA

- Se establece un proyecto de mantenimiento, adecuación y embellecimiento de jardines, zonas verdes, áreas deportivas, aulas virtuales, laboratorios y salones, así como registros de usos de recursos y espacios físicos, planta física, especialmente los lugares comunes como campos deportivos, aulas de informática, aulas especializadas, biblioteca, auditorios

GESTIÓN ACADÉMICA

- En la institución se tienen estructurados los planes de las diferentes áreas acorde con los lineamientos curriculares del ministerio de educación nacional y articulados con el direccionamiento del proyecto educativo institucional, los proyectos transversales y acorde con las condiciones y necesidades del contexto.
 - En el año 2024 se atendió una población estudiantil de 3.264 alumnos.
- Fueron promovidos 3.139 con un 96% de nivel de aprobación.

GESTIÓN ACADÉMICA

- Se realizan diferentes acciones de seguimiento académico con el fin de garantizar la continuidad del proceso formativo de los estudiantes tales como, actas Comisiones de evaluación, informes parciales de rendimiento académico, planillas personales de docentes, planes de mejoramiento, planes de recuperación y refuerzo, lo cual ha permitido hacer acciones de diagnóstico y el refuerzo de contenidos débiles.
- También están establecidos controles de asistencia diario y semanal, citación a padres de familia por inasistencia, y acciones de flexibilización de actividades cuando se presentan incapacidades académicas.

Como estrategia de preparación de los estudiantes para la presentación de las pruebas saber 11 se programaron una serie de evaluaciones internas que permiten además tener instrumentos de valoración de los diferentes procesos académicos en todas las áreas

Mejores Colegios Oficiales **Pruebas Saber 11- 2024**

La Administración Municipal **Primero Duitama**, a través de la **Secretaría de Educación Municipal**, reconoce los resultados obtenidos en las pruebas **Saber 11 - 2024**, fruto del esfuerzo conjunto de estudiantes, maestros y padres de familia. Gracias a su compromiso hemos alcanzado el reconocimiento como la mejor entidad territorial certificada del departamento, posicionándonos entre las 20 mejores ciudades del país **¡Felicidades!**



**Colegio Guillermo León
Valencia**

**En cuanto a los resultados de la Prueba Saber 11 2024
tuvieron una significativa mejora con respecto a los resultados
del año 2023. **CLASIFICACION A****

	2023	2024	diferencia
Promedio General	277	282	+ 5
Matemáticas	57	58	+1
Lectura Crítica	57	58	+1
Sociales y Ciudadanas	54	55	+1
Ciencias Naturales	55	55	=
Inglés	52	53	+1

GESTIÓN ADMINISTRATIVA Y FINANCIERA

- En cuanto al proceso de admisión y matrícula se llevó a cabo la publicación de fechas y documentos requisito para matrícula según las etapas de cobertura, circular orientadora para el proceso de matrícula, revisión de cumplimiento de requisitos y visto bueno de Rectoría, participación y orientación de los docentes (directores de grado) para el proceso de matrícula, la entrega de documentos, de manera oportuna por parte de la Institución para facilitar el proceso de matrícula.

GESTIÓN ADMINISTRATIVA Y FINANCIERA

- Se tienen debidamente organizadas las carpetas de cada estudiante legalmente matriculado en la institución, se tiene disponibilidad de información en medio físico y digital, se realizan expediciones de certificados de estudio, en tiempo y de forma diligente y oportuna, se mantienen listados actualizados de estudiantes que deben documentos, así como archivos actualizados y fácil acceso a los mismos.

GESTIÓN ADMINISTRATIVA Y FINANCIERA

Se adquirió por parte del colegio el uso de una nueva plataforma de gestión institucional.

<https://cglv.controlacademico.com/index.php>

GESTIÓN ADMINISTRATIVA Y FINANCIERA



GESTION Y CONTROL ACADEMICO EN LINEA

COLEGIO GUILLERMO LEON VALENCIA

DUITAMA - BOYACA

INICIO

EVENTOS

CIRCULARES

CONTACTENOS

LOGIN

Articulos de Actualidad

Texto de búsqueda: Buscar

Icfes Interactivo



Página de Inicio

Inicio

Actualidad

Proyectos Pedagógicos

Técnicas

Bienvenidos. Plataforma de Gestión y Control Académico



Control Académico Es un software On-Line que permite implementar herramientas y actividades TIC en el acompañamiento y seguimiento del proceso educativo Institucional; desde el proceso de inscripciones en línea, hasta valoración académica de estudiantes, expedición de boletines y certificado de estudio.

El objetivo principal es potenciar la gestión académica mediante implementación de herramientas de captura, procesamiento y estadística de datos que acerquen aún más el uso de tecnologías de información y comunicación (TIC) en la Institución.

La misión es una comunidad educativa informada de todos los procesos y actividades que se realizan dentro de la institución, consiguiendo una gestión cada vez mas eficiente y facilitando la comunicación entre Profesores, Estudiantes y Padres. gracias.

Att. Admín Control Académico.

* Artículos recientes *

[Bienvenidos. Plataforma de Gestión y Control Académico](#) > 2024/09/09

Fin Artículos Recientes

- En la institución Se cuenta con un plan de mantenimiento preventivo y correctivo, donde se prioriza los arreglos locativos,
- se realizaron arreglos y adecuaciones de los pupitres de cada salón, mantenimiento de la tubería de captación y pozos de recepción de aguas residuales, instalación de vidrios rotos o quebrados, mantenimiento de chapas de los salones y oficinas, arreglos eléctricos.

- También se planificó y ejecutó la remodelación y construcción de dos aulas en la sede Integrado destinadas a la implementación de los niveles de prejardín y jardín en la institución con el fin de completar la oferta educativa en educación inicial, además se hicieron adecuaciones en las sedes Campoamor y Gabriela;

- Se hizo mantenimiento a las cámaras de seguridad y los equipos de cómputo, impresoras y demás del área de sistemas

- En cuanto a inversiones se estructuró el plan de compras para adquisición de suministros para funcionamiento de área administrativa y otras áreas que lo requieran, el suministro de dotación básica para docentes (entregada al inicio del año escolar, así como la dotación de algunos computadores portátiles para la sala de informática de primaria, adquisición de televisores, cabinas de sonido, pupitres para la media y mesas para dotar los dos cursos de Jardín para su implementación en el año 2025.

- La ejecución del Presupuesto anual del Fondo de Servicios Educativos (FSE) se llevó a cabo, lo cual se evidencia mediante, actas de Consejo Directivo, el proyecto del presupuesto anual y plan de compras e inversiones, la publicación en cartelera institucional los procesos de contratación, la socialización con informe de los docentes representantes en el Consejo Directivo, la participación del contralor escolar y teniendo en cuenta las solicitudes específicas de áreas para adquisición y asignación de recursos para inversión.

APROPIACIÓN VIGENTE		EJECUTADO
RECURSOS PROPIOS	RECURSOS GRATUIDAD	
74.581.052	331,801,508	367,535,180
406.382.560		93%



INFORME EJECUCION PRESUPUESTAL A 31 DE DICIEMBRE DE 2024

		APROPIACION VIGENTE		EJECUTADO	%
		RECURSOS PROPIOS	RECURSOS GRATUIDAD		
2.1.2.01.01.003. 02 02	Maquinaria de Informática y Accesorios-Computadores GR		28,000,000	27,477,500	98
2.1.2.01.01.004. 04 02 02	Instrumentos Musicales GR		10,000,000	9,985,885	100
2.1.2.01.01.004. 04 02 02	Artículos De Deporte GR		10,000,000	10,000,000	100
2.1.2.02.01.003. 04 04	Materiales y Suministros RP	9,456,888		6,112,942	65
2.1.2.02.01.003. 04 02	Materiales y Suministros GR		23,000,000	22,967,062	100
2.1.2.02.01.003. 02 02	Material Didáctico GR		10,000,000	0	0
2.1.2.02.01.003. 05 02	Materiales Aseo y Cafetería GR		10,000,000	9,908,600	99
2.1.2.02.02.006. 04	Suministro De Comidas Y Bebidas; Servicios De Transportes RP	1,000,000		222,000	22
2.1.2.02.02.007. 04 02	Servicios Financieros Y Servicios Conexos Pólizas GR		7,000,000	6,928,844	99
2.1.2.02.02.007. 02 04	Gastos Financieros RP	1,000,000		889,920	89
2.1.2.02.02.008. 04 04	Servicios Mantenimiento RP	17,921,566		14,393,850	80
2.1.2.02.02.008. 04 02	Servicios-Mantenimiento GR		138,301,508	136,643,000	99
2.1.2.02.02.008. 02 04	Servicios Telefonía e Internet RP	3,200,000		3,021,252	94
2.1.2.02.02.008. 02 02	Servicios Telefonía e Internet GR		0	0	
2.1.2.02.02.008. 02 04	Servicios Sistematización de Notas RP	11,620,000		11,620,000	100
2.1.2.02.02.008. 04 04	Impresos y Publicaciones RP	7,200,000		7,048,700	98
2.1.2.02.02.008. 04 02	Impresos y Publicaciones GR		15,000,000	14,919,625	99
2.1.2.02.02.009. 04	Servicios para la Comunidad Sociales y Personales RP	10,000,000		8,301,900	83
2.1.2.02.02.009. 02	Servicios para la Comunidad Sociales y Personales GR		2,000,000	1,092,000	55
2.1.2.01.01.004.01.01.0 2	Muebles		40,000,000	39,108,000	98
2.3.2.01.01.003. 05 02 02	Transmisores Televisión Radio Video Cámaras Digitales GR		38,500,000	36,894,100	96
		61,398,454	331,801,508	367,535,180	
		393,199,962		93%	

GESTIÓN COMUNITARIA

- Se hace evaluación permanente a los procesos de los estudiantes con barreras de aprendizaje, la institución es sensible a las necesidades de los estudiantes y se busca mejorar la oferta educativa a tales demandas, la docente de apoyo asiste a las reuniones de comisión de evaluación.

GESTIÓN COMUNITARIA

- El colegio trabaja para que los estudiantes sean aceptados por toda la comunidad educativa, dándoles las mismas oportunidades a toda la comunidad, sin discriminación de ningún tipo, se educa a todos los estudiantes para aceptar la diversidad.

GESTIÓN COMUNITARIA

- Todas las áreas aportan al proyecto de vida de los estudiantes, orientando las temáticas a sus necesidades y contextos, se realiza el estrategias de orientación vocacional que se hace en grado noveno para seleccionar la profundización, para los estudiantes de la media vocacional, a los estudiantes de extra-edad y con dificultades disciplinarias se les ofrece la oportunidad de culminar sus estudios en la sección nocturna que ofrece la institución.

GESTIÓN COMUNITARIA

- Se tienen procesos de articulación con las familias como la escuela de padres las cuales se llevaron a cabo con registros de asistencia y encuestas de satisfacción de las escuelas de padres.

**Implementación de la Formación Integral y Educación CRESE
Centros de Interés “LEÓN MULTITALENTO”
Colegio Guillermo León Valencia
Duitama 2024**

Atendiendo a las políticas nacionales, orientadas por el Ministerio de Educación Nacional de Colombia y la Secretaría de Educación de Duitama, el Colegio Guillermo León Valencia, junto con el Programa de Tutorías Para el Aprendizaje y la Formación Integral (PTA/FI 3.0), en el presente año inició la implementación de la Formación Integral (FI) y la Educación Ciudadana, para la reconciliación, socioemocional, antirracista y para la acción climática (CRESE),

**Implementación de la Formación Integral y Educación CRESE
Centros de Interés “LEÓN MULTITALENTO”
Colegio Guillermo León Valencia
Duitama 2024**

Brindando nuevos escenarios de aprendizaje mediante Centros de Interés, resignificando al currículo, la oferta educativa y la jornada escolar con una mirada contextualizada, integral y pertinente, permitiendo la consolidación de proyectos de vida para todos los estudiantes de la Institución Educativa.

Healt Motion	Manos Mágicas
Origami	Galería de la Imaginación
Happy Maths & Play	Sonidos en armonía
Pintura y Dibujo	Más allá del Juego
A mover el bote	Juego y me divierto
Scisound	Hilos y Vidas
Lectura, escritura y oralidad	Tejiendo sueños

Lectura, escritura y oralidad	Explorando la Cocina con Lethy
Exploración Musical Primera Infancia	en Violín
Teatro	Medios Audiovisuales (Cinematografía)
Músicas populares tradicionales	Músicas urbanas y alternativas
Lectura, escritura y oralidad	Medios Audiovisuales (Cinematografía)
Lectura, escritura y oralidad	Innovators Society
Exploración Deportiva	ECOLAB: Ciencia Experimental y Economía Circular para un Futuro Sostenible

COMPLEMENTO ALIMENTICIO CALIENTE TRANSPORTADO

La administración municipal, a través del PAE, ha iniciado la modalidad de comida transportada en el Colegio Guillermo Leon Valencia, esta estrategia busca mejorar la calidad de la alimentación de los estudiantes que ayuda a fortalecer la nutrición de los niños, niñas, adolescentes y jóvenes de nuestra institución.

COMPLEMENTO ALIMENTICIO CALIENTE TRANSPORTADO

El Colegio Guillermo León Valencia se comprometió a adecuar un espacio para la entrega del complemento caliente transportado, para lo cual se estableció usar el auditorio Chávez de la sección primaria con mobiliario propio de la institución.

COMPLEMENTO ALIMENTICIO CALIENTE TRANSPORTADO

- PRIMARIA MAÑANA (526 ESTUDIANTES)
- PRIMARIA TARDE (346 ESTUDIANTES)
- MEDIA ACADÉMICA (322 ESTUDIANTES)
- MEDIA TECNICA (256 ESTUDIANTES)

TOTAL ESTUDIANTES BENEFICIADOS:
1450 ESTUDIANTES

CLUB DEPORTIVO COLEGIO GUILLERMO LEON VALENCIA



ESCUELAS DE FORMACIÓN DEPORTIVA 2025



ESCUELA VOLEIBOL



CLUB DEPORTIVO CGLV
**INSCRIPCIONES
ABIERTAS
2025**



CATEGORIAS

Iniciación
Preinfantil
Infantil
Prejuvenil
Juvenil.

SEDES INVITADAS

Campoamor, Gabriela
Mistral e Integrado

D.T: María José Niño

 310 794 7189

CLUB DE BALONCESTO COLEGIO INTEGRADO

¡Forma parte de nuestro club de baloncesto!
Mejora tus habilidades, haz nuevos amigos y vive la emoción de cada partido. ¡La cancha te espera!

INSCRIPCIONES
ABIERTAS



3178541381



COLEGIO
GUILLERMO LEÓN VALENCIA
Duitama

BANDA HERALDICA GUILLERMO LEÓN VALENCIA



Cupos en
Bailarinas, Bastones, Liras,
clarinetes, saxofones ,
trompetas, trombones , tuba
percusion latina y tradicional
Info 3212100754



CLUB DEPORTIVO
ESCUELA DE FORMACION



BANDA SINFONICA

COLEGIO GUILLERMO LEON VALENCIA



INFORMACION:

Lic. HÉCTOR AGUDELO
CELULAR: 311 2316835



CLUB DEPORTIVO DE NATACION



REQUISITOS

- TENER PAGO EL CLUB DEPORTIVO
- TENER PAGO POLIZA DE SEGURO
- NIÑOS Y NIÑAS MAYORES DE 6 AÑOS

INFORMACION

INSTRUCTORES
NICOLAS PEÑA 3108092880
CAMILO ALBA 3214907214



Colegio Guillermo León Valencia Duitama

INSCRIPCIONES ABIERTAS

ESCUELA DE FORMACIÓN DEPORTIVA EN FÚTBOL

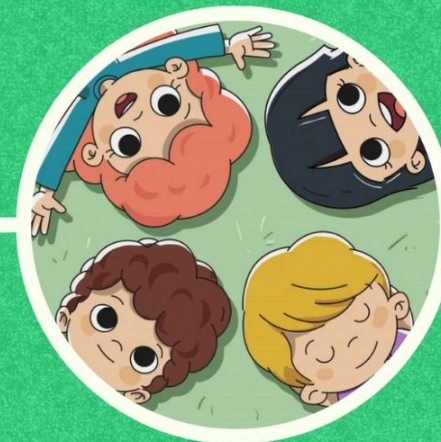
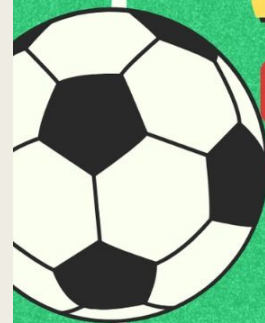

Para niñas y niños entre los 5 y 8 años de edad

Información: Profesor Jaime Urquijo

Whatsapp 3204943498



TAEKWONDO

Colegio Guillermo León Valencia

- ★ Todas las edades
- ★ Mejora tus habilidades
- ★ Concentración
- ★ Defensa personal
- ★ Respeto
- ★ Autocontrol
- ★ Acondicionamiento Físico

☎ 3227287826
3202786723

📍 Colegio, Sede Integrado



“Porque Cada Día Es Una Oportunidad Para Superarte”

El club deportivo del colegio
Guillermo León Valencia
Te invita a formar parte de

LA ESCUELA DE DANZAS

Danza tradicional



Ritmos Latinos



DOCENTE ASTRID SIZA
Cel. 3108547202

¡INSCRIPCIONES ABIERTAS!



Club Deportivo Colegio Guillermo León Valencia

FÚTBOL SALA Y FÚTBOL DE SALÓN

Información:

Lic. Javier Amézquita

Celular: 3202732800



Requisitos: Pago de Club deportivo 2025

CONVOCATORIA FUTBOL FEMENINO



CATEGORÍAS

JUVENIL

2008-2009-2010

PRE-JUVENIL

2011-2012-2013

¡INSCRIBETE AHORA!

ENTRENADOR:
BRAYHAN MARTINEZ
WHATSAPP: 3112963371

CONVOCATORIA FUTBOL MASCULINO



CATEGORÍA

JUVENIL

2008-2009-2010

¡INSCRIBETE AHORA!

ENTRENADOR:
BRAYHAN MARTINEZ
WHATSAPP: 3112963371

AJUSTES HORARIOS

MEDIA TÉCNICA

lunes a viernes 6:00 a.m. - 12:40 m
jornada 7 períodos de clase (35 horas)

Entrega complemento alimenticio 12:40 m -01:05 p.m.

UN DIA A LA SEMANA

3 períodos de clase en la tarde (01:05 p.m. - 03:50 p.m.)

UN DIA A LA SEMANA JORNADA CON INSTRUCTORES
DEL SENA

AJUSTES HORARIOS

SEDES CAMPOAMOR Y GABRIELA MISTRAL

lunes a viernes 6:00 a.m. - 6:30 a.m.

atención a padres de familia

jornada escolar

lunes a viernes 6:30 a.m. - 01:00 p.m.



“Educación de calidad para vivir y servir.”